minaRAIL.track-RMT

Einbau randlos / 100cm / schwarz



Bündige Einbauschiene für minaRAIL 24V-System. 100cm Aluminium schwarz, randlos. Verschwindet komplett in Decke & Wand. Nahtlose Lichtlinien. Minimalistisch. 5J Garantie.

Artikelnummer MLX100401.1
Gewicht 1.24kg

Produktbeschreibung

Nahtlose Einbauschiene für elegante Lichtarchitektur

Die Einbauschiene für 24V-Niedervolt-Systeme überzeugt durch ihre bündige Integration in Decken und Wände. Ideal für minimalistische Lichtlösungen, bei denen die Technik verschwindet und nur das Licht bleibt. Schaffen Sie durchgängige Lichtlinien, die sich nahtlos in die Architektur einfügen.

Bündige Integration mit verstecktem Adapter

Mit **100 cm Länge** und einem Profilmaß von **26,6 mm Breite** bei **53,2 mm Höhe** lässt sich die Schiene präzise in Decken oder Wände einlassen. Der integrierte Leuchten-Adapter bleibt vollständig verborgen und schafft ein einheitliches, ästhetisch sauberes Erscheinungsbild bei durchgehenden Lichtlinien. Die **24V DC Kompatibilität** garantiert sichere Integration in moderne Beleuchtungssysteme.

Stabilität und Stil in einem System

Das **schwarze Aluminiumprofil** steht für Langlebigkeit und hochwertige Verarbeitung. Die **IP20 Schutzart** macht die Schiene zur idealen Lösung für moderne Innenräume. Mit **5 Jahren Garantie** investieren Sie in eine Einbaulösung, die anspruchsvolle Lichtgestaltungen dauerhaft auf höchstem Niveau realisiert.

Lieferumfang

- Aluschiene
- Zwei Endkappen
- Schienenabdeckung

Eigenschaften

Eingangsspannung	24V DC
Material	Aluminium
Farbe	Schwarz
Typ	Einbau
Schutzart	IP20 - berührungssicher
Garantie	5 Jahre
Länge	100cm
Breite	26,6mm
Höhe	53,2mm

Weitere Bilder

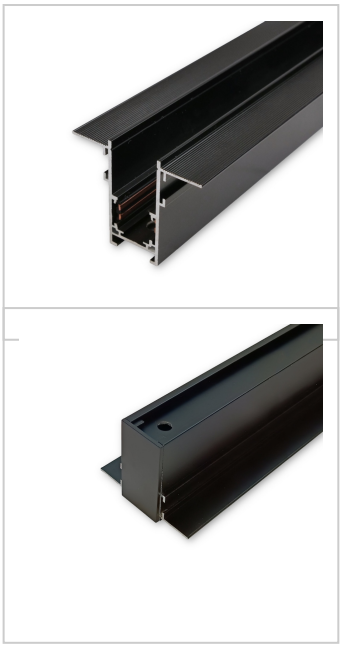

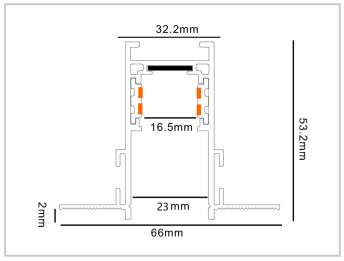



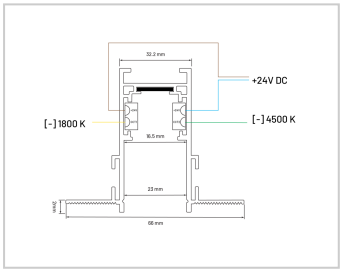

www.minalox.com
info@minalox.com

MINALOX GmbH
WEEE-Reg.-Nr. DE32458081

Hersteller
MINALOX s.r.o. | Malé Leváre 520
908 74 Malé Leváre | Slovakia